

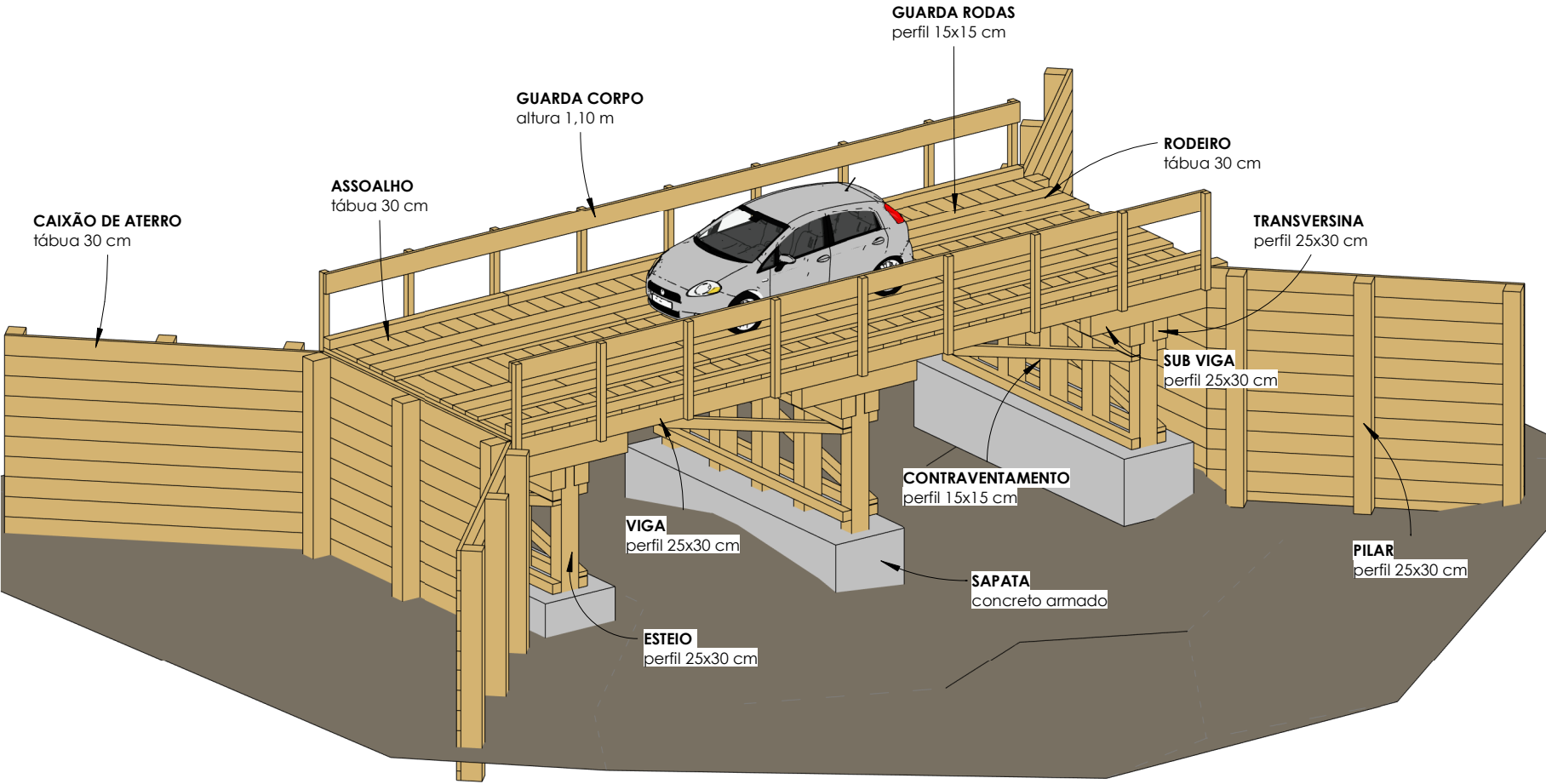

COORDENADA: 14°59'32,53"S 54°57'43.92"O



1

Maquete 3D

Tipo: Projeto de Obra de Arte		Assunto: Maquete 3D		Logradouro: Afluentes do Sobretudo 1		Município: Nova Brasilândia - MT		Escala: F01		Folha: dezembro/2023	
Prefeitura de Nova Brasilândia		Proprietário		Saulo Nakamura		CREA: SP69469716		ART:			
		Título:		Ponte de Madeira		Afluentes do Sobretudo 1					

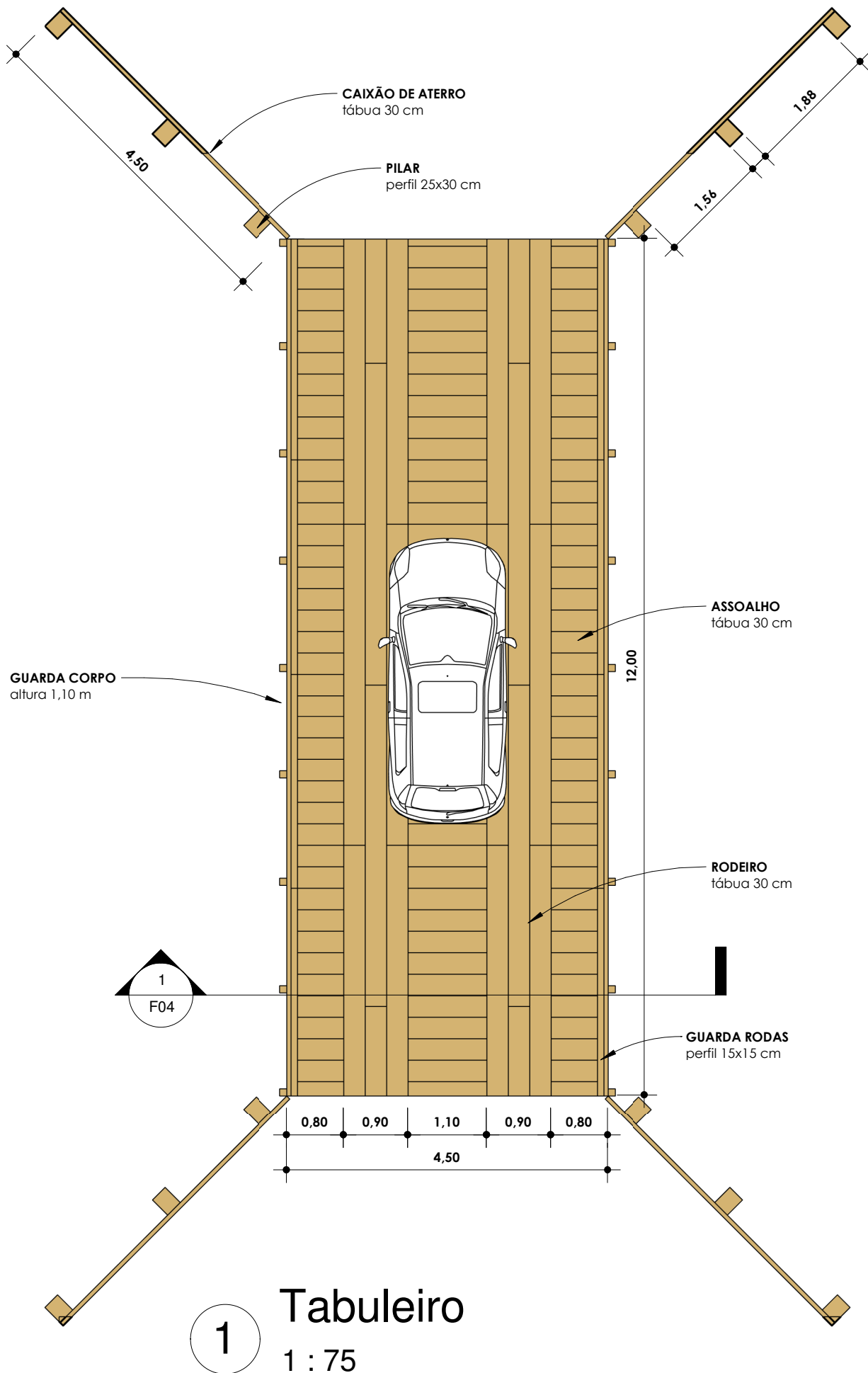

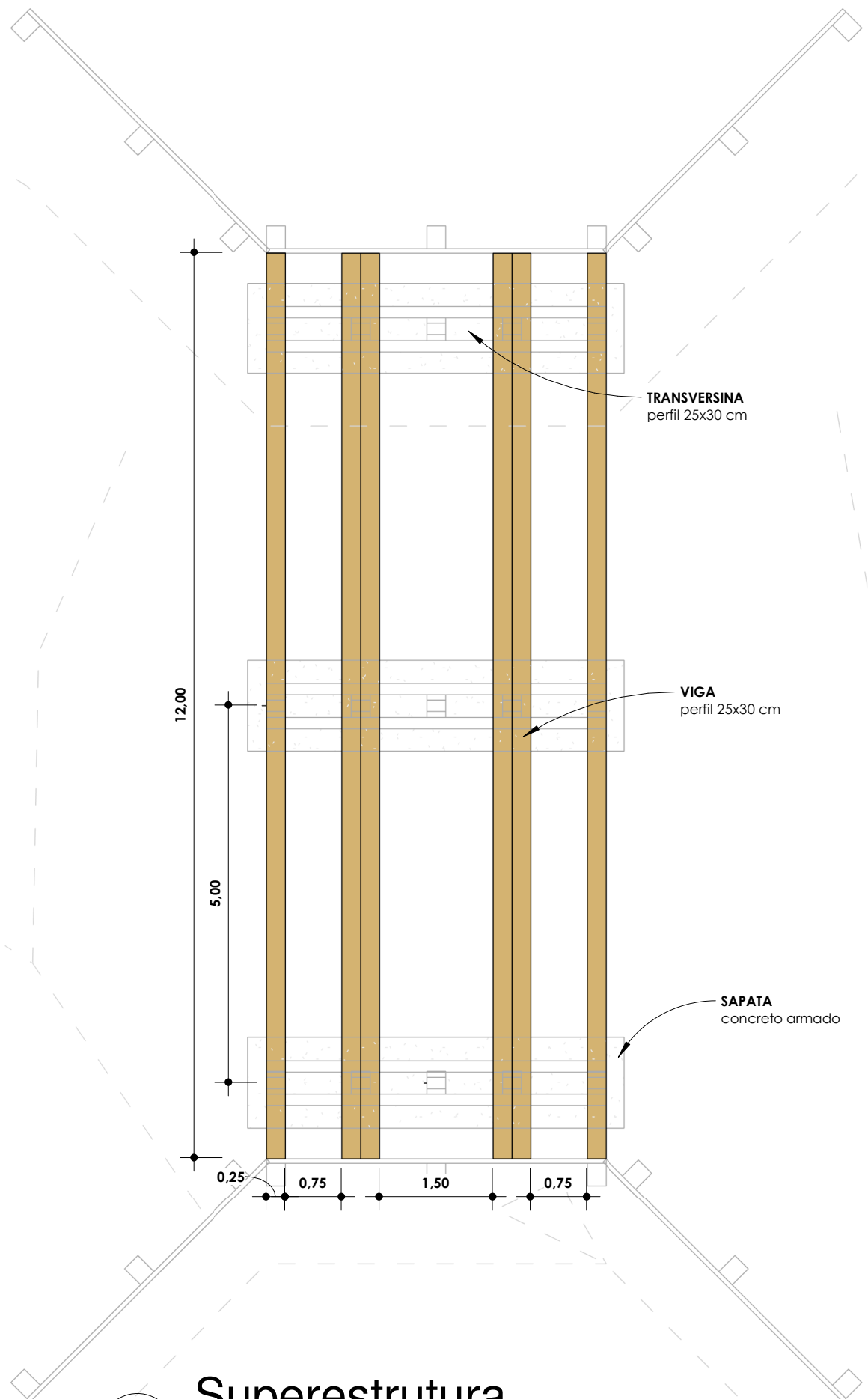

1

Superestrutura

1 : 75

Título: Ponte de Madeira Afluentes do Sobreito 1	Tipo: Projeto de Obra de Arte	Assunto: Superestrutura		
		Escala: 1 : 75	Folha:	F03

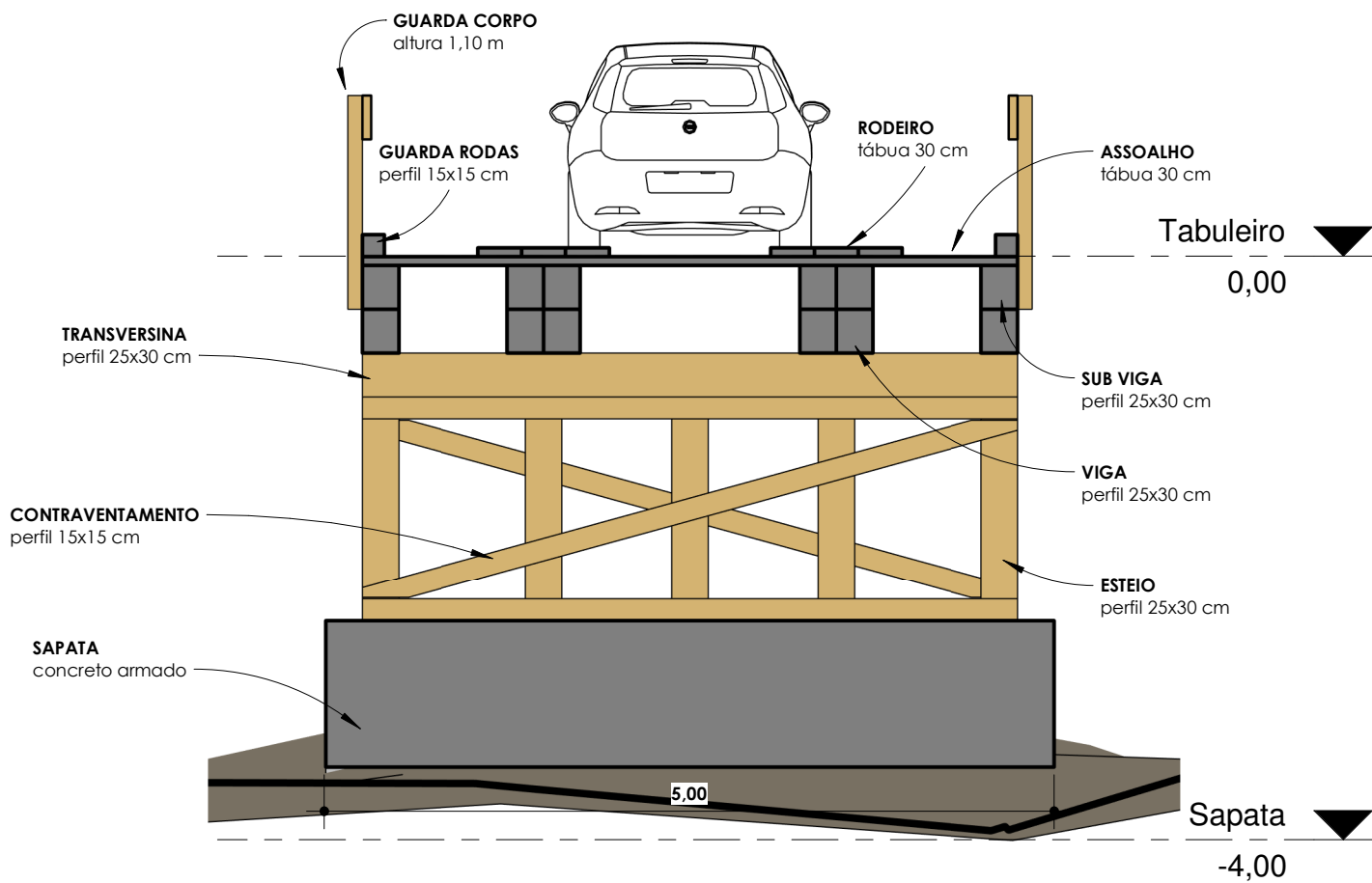

1 Corte AA
1 : 50

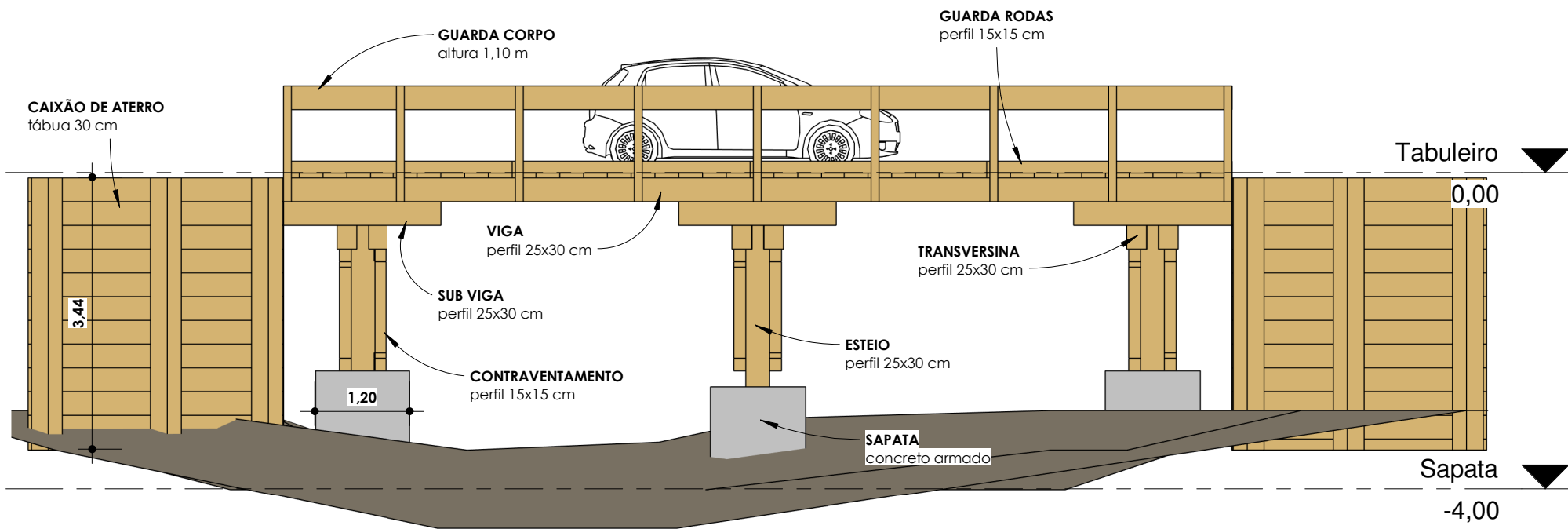

1

Elevação Lateral

1 : 75

Título: Ponte de Madeira Afluente do Sobretudo 1	Assunto: Elevação Lateral	
	Escala: 1 : 75	Folha: F05
Tipo: Projeto de Obra de Arte		